

Innhold:

| | |
|--|--------------|
| Skei Hyttetjeneste | side 4 - 5 |
| Hilsen fra ordføreren | side 6 |
| Populære hyttetomter | side 8 |
| Kjølen Hematt | side 10 |
| Anette styrer Gausdal..... | side 12 - 14 |
| Årets bedrift 2019: Annes klær..... | side 16 |
| Eksotisk matinnslag | side 19 |
| Vintersprell..... | side 20 |
| Vinteraktiviteter | side 24 |
| Historisk tilbakeblikk: Skismurning..... | side 28 - 30 |
| En million hytteturer med bil..... | side 34 |
| Tid kafe - et møtested i bygda..... | side 37 |
| Thon-prosjektet i Skei sentrum | side 39 |

Opplag: 5300

Redaksjon: Marie Louise Lörken, Skeikampen Marked, Karen Sann Fougner, Skeikampen Marked, Elena Lund, Skeikampen Marked, Einar Einstad, Skeikampen Pluss, Anders Lindstad, Åse Kari Gravråk og GD

Distribusjon: Helthjem Mediapost AS

GD Grafisk produksjon/annonsesalg:

Grafisk produksjon: Lene Grønn, tlf. 971 59 629

E-post: lene.gronn@gd.no

Annonsesalg: tlf. 61 22 10 00. E-post: annonse@gd.no

Nyttige telefonnummer:

| | |
|------------------|-------------|
| Visit Skeikampen | 926 97 757 |
| Legevakt | 61 25 14 50 |
| Gausdal kommune | 61 22 44 00 |
| Gausdal Turbuss | 61 22 68 40 |
| Drosje | 61 22 02 08 |
| Ruteopplysningen | 177 |
| Fleksiskyss | 07177 |

Visit Skeikampen

er på Facebook og Instagram.
- Del dine beste opplevelser og bilder med oss du også!



Adresseendring

meldes til Visit Skeikampen
E-post: marked@visitskeikampen.no

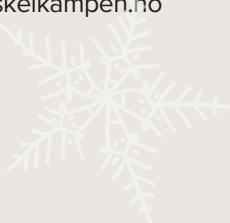

Kong Vinter er her. Kalde lange dager med mye snø, stjerneklar himmel og bålpanne, og ikke minst lange gnistrende skiturer i løyper som fortsetter lengre enn øyet kan se. Det er nå du skal komme inn igjen etter lang skitur med rim i hår og skjegg, og like røde kinn som store modne reddiker.

Det er lett å forstå at enda flere vil ha hytte på Skeikampen. Det er jo - helt objektivt sagt - selve skiparadisiet. Skeikampen har populære hyttetomter med fantastiske ski- og turmuligheter. Men vegene til hyttene krever brøyting. Masse brøyting. Totalt sett er det i dag ca. 700 eiendommer som brøytes, og i Skei Hyttetjeneste er det 12 ansatte som sørger for at vi kan kjøre helt frem til hyttedøra i all slags vintervær.

I fjor høst fikk Gausdal ny ordfører. Nå har du mulighet til å bli litt kjent med henne, hva slags tanker og meninger hun har om den nye jobben sin, og om hyttebygging og utvikling på Skei.

Tid kafé, Annes Klær og Surinas Take Away passerer du på veggen fra Lillehammer til Skeikampen. Ta et stopp og stikk innom neste gang. Dette er tre små, men viktige bedrifter som bidrar til allsidig næring og kultur i bygda.

Ski er topp, vel og merke hvis du har smurt skiene riktig. Men hva er egentlig riktig? Det lurte de gamle gode skiløperne på også, de som levde for hundre år siden. Les om deres kreativitet og skismurningens utvikling.

Det tradisjonsrike skirettet Kjølen Hematt nærmer seg, da må vi snøre vår sekk og spenne våre ski. Nå lyser det så fagert i heien, fra ovnskroken vekk, så glad og så fri, mot store hvite skoger tar vi veien. Ha en strålende vinter!

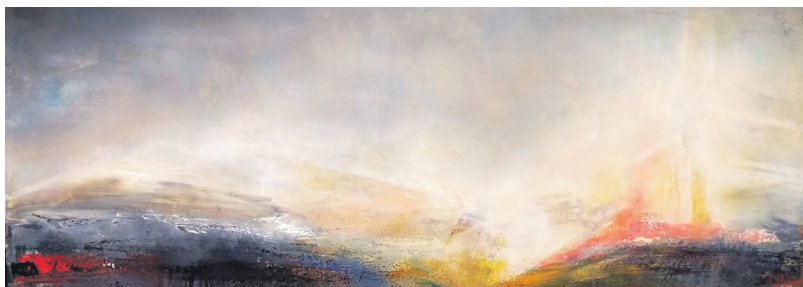

VELKOMMEN til PÅSKEUTSTILLING på Myresetra

«Ski-in» Skeikampen. Åpning skjærtorsdag 9 april. kl. 12.00
I år tre utstillere. Se annonse side 23

Neste nummer: Juni 2020